

Data

データ

Contents

P.69 ESGデータ

P.71 財務ハイライト

P.72 会社データ

ESGデータ

環境

■ マテリアルバランス^{※1}

マテリアルバランス		2021年度	2022年度	2023年度	
アミニティ	電気(千kWh)	344,793	336,325	335,171	
	蒸気(Gj)	11,875	17,197	16,228	
	燃料(Gj)	LPガス	153,305	140,036	129,118
		都市ガス・LNG	54,235	58,809	53,229
		軽油	175,902	174,239	179,969
		ガソリン	147,307	143,405	137,142
		灯油	13,797	13,359	8,245
	A重油	8,868	8,009	5,682	
	取水(千m ³)合計 ^{※2}	-	-	7,467	
	取水(千m ³)内訳	上水(千m ³)	-	-	195
		地下水(千m ³)	-	-	651
		工業用水(千m ³)	-	-	425
		河川水(千m ³)	-	-	58
		海水(千m ³)	-	-	6,136
	その他(千m ³)	-	-	0	
GHG排出量(t)	国内 ^{※1}	236	227	228	
	海外 ^{※3}	-	159	199	
排水(千m ³)合計 ^{※2}	河川(千m ³)	-	-	252	
	海域(千m ³)	-	-	6,305	
	下水道(千m ³)	-	-	195	
	その他(千m ³)	-	-	173	
	水資源循環利用量	-	-	274	
アミューズ	産業廃棄物総排出量(t)	-	-	26,500	
	産業廃棄物排出量(t)	5,722	11,024	14,885	
	有価物売却量(t)	-	-	9,264	
	特別管理産業廃棄物排出量(t)	-	-	2,351	
	廃棄物リサイクル量(t)	-	-	1,187	
	有害廃棄物排出量(t)	-	-	3	
	SOx(硫黄酸化物)排出量(t)	-	-	1	
	NOx(窒素酸化物)排出量(t)	-	-	7	
	ばいじん排出量(t)	-	-	82	
	VOC(発揮性有機化合物)排出量(t)	-	-	19	
COD(科学的酸素要求量)(t)	-	-	0		
PRTR届出対象物質(t)	排出	-	-	12	
	移動	-	-	18	

■ GHG排出量

GHG排出量(千t-CO ₂ e)		2021年度	2022年度	2023年度
スコープ1 (直接排出)	国内 ^{※1}	85	86	83
	海外 ^{※3}	-	38	33
	合計 ^{※4}	-	124	116
スコープ2 (間接排出)	国内 ^{※1}	151	142	145
	海外 ^{※3}	-	121	165
	合計 ^{※4}	-	263	310
スコープ1,2	国内・海外 合計 ^{※4}	-	387	427
スコープ3 ^{※5}	各カテゴリー合計	8,846	10,764	11,691
	1 購入した製品・サービス	3,181	4,233	4,209
	2 資本財	25	71	64
	3 スコープ1,2に含まれない燃料およびエネルギー関連活動	-	44	50
	4 輸送・配送(上流)	-	57	56
	5 事業から出る廃棄物	15	30	40
	6 出張	1	1	1
	7 雇用者の通勤	4	5	5
	8 リース資産(上流)	-	-	-
	9 輸送・配送(下流)	-	-	-
	10 販売した製品の加工	-	-	-
	11 販売した製品の使用	5,492	6,197	5,731
	12 販売した製品の廃棄	-	-	-
	13 リース資産(下流)	0.4	0.3	0.3
	14 フランチャイズ	-	-	-
	15 投資	125	124	1,531
	太陽光発電による自家消費の電力量(千kWh) ^{※6}	-	-	5,001
	グリーン電力購入量(千kWh)	-	-	12,418

※下線部はソコテック・サーティフィケーション・ジャパン(株)の第三者保証を受けています

▶ [2023年度第三者保証報告書はこちら](#) 

■ 2023年度のGHG排出量(スコープ1~3)^{※7}

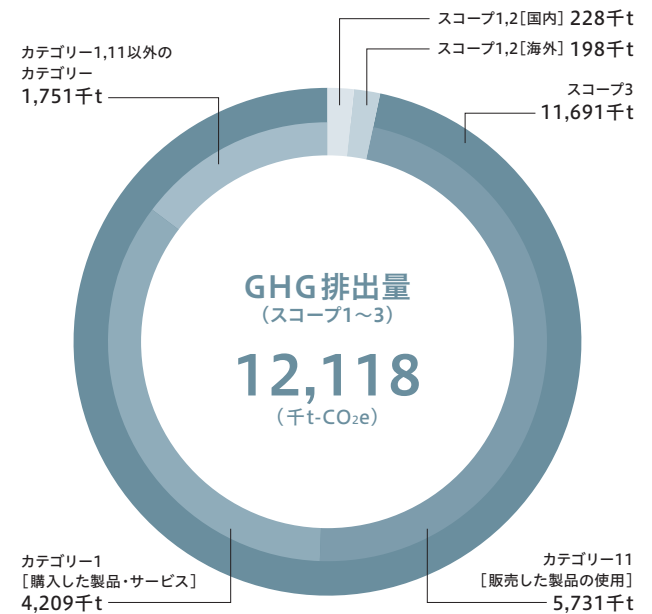

※1: マテリアルバランスおよびスコープ1,2の国内は岩谷産業国内事業所、国内連結子会社および、エネルギー使用量の多い持分法適用会社2社を集計範囲としています
 ※2: 取水量と排水量については、一部在籍人数から推定して算出または、各拠点の原単位を基に延床面積を使用して算出しています
 ※3: スコープ1,2の海外は岩谷産業海外事業所、海外連結子会社を集計範囲としています
 ※4: 2021年度は海外のCO₂排出量を開示していないため、合計の欄を“-”にしています
 ※5: 次のカテゴリーは算定対象外です
 カテゴリー8(スコープ1,2で算定しているため)、カテゴリー9,10,12(対象が多岐にわたり、実態把握が困難のため)、カテゴリー14(対象活動がないため)
 ※6: 太陽光発電によるPPAを含んでいます
 ※7: データソースは左記表の数字です
 ※当ページの情報は、2023年度より「環境報告ガイドライン2018」に則り記載事項を変更しています
 ※当ページの情報は、切り捨てにより合計の数値が異なる場合があります

ESGデータ

社会

岩谷産業単体		2021年度	2022年度	2023年度
従業員数	男性(人)	953	960	921
	女性(人)	366	391	400
	女性比率(%)	27.7	28.9	30.3
管理職数	男性(人)	575	639	488
	女性(人)	40	41	36
	女性比率(%)	6.5	6.0	6.9
平均年齢(歳)		39.6	39.7	39.6
平均年間給与(千円)	男性	10,329	10,952	11,320
	女性	5,542	5,466	5,735
	全体	9,001	9,413	9,702
新卒採用数	男性(人)	35	37	37
	女性(人)	28	33	44
	女性比率(%)	44.4	47.1	54.3
中途採用数	男性(人)	3	8	12
	女性(人)	0	3	3
	女性比率(%)	0.0	27.3	20.0
平均勤続年数(年)	男性	17.2	17.0	17.1
	女性	11.8	11.7	11.2
	全体	15.7	15.5	15.3
離職率 ^{※1} (%)	男性	2.3	3.2	3.9
	女性	4.4	6.4	4.8
	全体	2.9	4.1	4.2
1カ月当たりの平均残業時間(時間)		12.7	13.7	14.1
育児休業取得率(%) ^{※2}	男性	13.0	30.6	55.9
	女性	100.0	83.3	120.0
年次有給休暇取得率(%) ^{※3}		52.1	48.8	51.2
障がい者雇用率(%)		2.26	2.78	2.62
労働災害(死亡災害)件数(件)		0	0	0
労災による死亡者数(人)		0	0	0
研修制度延べ参加数(人)		388	456	2,256
一人当たり研修時間(時間/人)		12	13	23
研修費用(千円)		117,013	116,227	156,589

ガバナンス

岩谷産業単体	2021年度	2022年度	2023年度
取締役数(人)	12	12	13
社外取締役数(人)	3	4	5
内、独立役員数(人)	3	4	5
社外取締役比率(%)	25.0	33.3	38.5
取締役会の開催回数(回)	16	15	17
取締役会の平均出席率(%)	99.0	99.4	99.5
監査役数(人)	4	4	4
社外監査役の人数(人)	2	2	2
内、独立役員数(人)	2	2	2
監査役会の開催回数(回)	13	13	14
監査役会の平均出席率(%)	78.8	100.0	100.0
人事・報酬委員の人数(人)	5	6	7
人事・報酬委員の社外取締役の人数(人)	3	4	5
人事・報酬委員会の開催回数(回)	3	1	2
人事・報酬委員会の平均出席率(%)	100.0	100.0	100.0

※1: 自己都合退職者のみ

※2: 女性活躍推進法に基づき、以下の通り算出しております

$$\text{育児休業取得率(}\%) = \frac{\text{当該年度内に育児休業を開始した従業員数}}{\text{当該年度内に出生した従業員数(男性の場合は、配偶者が出生した男性従業員数)}} \times 100$$

※3: 2021年度までは夏季休暇5日を含めて数値を算出しておりましたが、2022年度以降夏季休暇を除いて数値を算出しております

財務ハイライト

	2019年度	2020年度	2021年度	2022年度	2023年度
事業年度(百万円)					
売上高	686,771	635,590	690,392	906,261	847,888
売上総利益	176,259	176,878	191,762	212,925	229,475
営業利益	28,728	29,986	40,076	40,035	50,635
経常利益	32,270	34,406	46,413	47,011	66,202
税金等調整前当期純利益	32,197	35,009	45,943	47,322	67,210
親会社株主に帰属する当期純利益	20,994	23,207	29,964	32,022	47,363
投資 ^{※1}	34,639	33,777	40,030	70,008	172,876
減価償却費 ^{※2}	18,394	19,278	22,986	26,492	28,105
研究開発費	2,494	2,261	1,917	2,056	2,248
営業活動によるキャッシュフロー	40,264	48,779	13,075	51,471	54,854
投資活動によるキャッシュフロー	△30,885	△28,831	△31,939	△60,286	△161,266
財務活動によるキャッシュフロー	△3,587	△7,052	8,038	11,032	105,433
事業年度末(百万円)					
総資産	469,715	509,518	558,479	656,003	834,391
固定資産	265,942	289,905	299,008	352,814	524,817
有利子負債	126,577	96,161	111,160	139,454	254,521
純資産合計	191,152	251,851	280,307	312,230	372,930
1株当たり情報(円) ^{※3}					
親会社株主に帰属する当期純利益	426	428	520	556	823
純資産	3,703	4,245	4,696	5,249	6,298
年間配当金	95 ^{※4}	75	85	95	130
財務指標(%)					
ROE	12.1	10.9	11.7	11.2	14.3
ROIC	6.6	6.3	7.7	6.8	6.7
自己資本比率	38.8	47.6	48.4	46.0	43.4

※1:2020年度までは有形固定資産・無形固定資産(のれん除く)・投資有価証券を表示しており、2021年度より有形固定資産・無形固定資産(のれん含む)・投資有価証券等を表示しています

※2:2021年度よりのれん償却額含む数値となっています

※3:2024年9月30日を基準日、2024年10月1日を効力発生日として、普通株式1株につき4株の割合で株式分割を実施します。記載内容は、当該株式分割前の金額です

※4:記念配当20円を含む

■売上高(百万円)

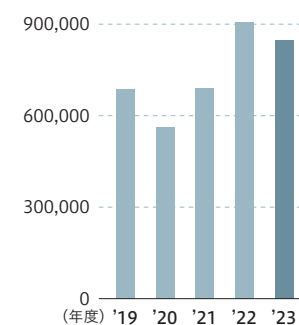

■営業利益(百万円)

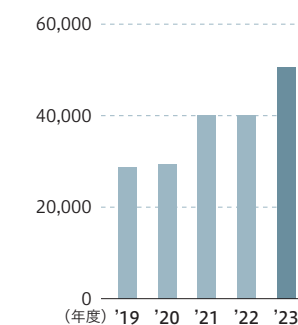

■親会社株主に帰属する当期純利益(百万円)

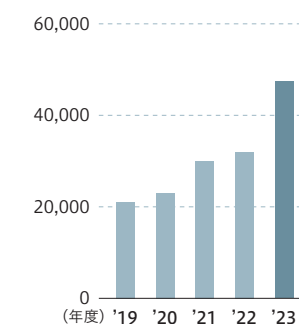

■総資産(百万円)

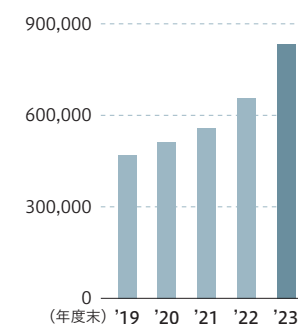

■純資産(百万円)

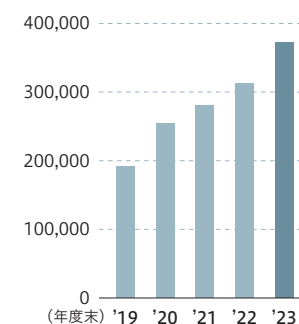

■ROE、ROICの推移(%)

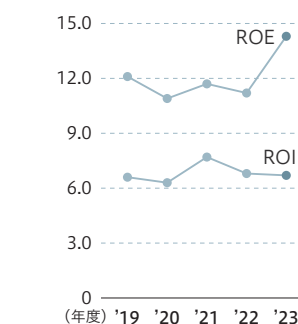

会社データ (2024年3月31日時点)

会社概要

商号	岩谷産業株式会社
設立年月日	1945年2月2日
本社	大阪本社：〒541-0053 大阪市中央区本町3丁目6番4号 TEL(06)7637-3131 東京本社：〒105-8458 東京都港区西新橋3丁目21番8号 TEL(03)5405-5711
資本金	35,096百万円
事業所数	48カ所(国内44カ所・海外4カ所)
従業員数	1,321名
連結従業員数	11,332名
決算期	3月31日
国内拠点	本社：2カ所 支社・支店：42カ所 研究所など：中央研究所、岩谷水素技術研究所、琵琶湖コンファレンスセンター
海外拠点	駐在員事務所：4カ所 持株会社：3カ所 商社現地法人：26カ所 事業会社：40カ所
連結子会社	企業数：105社
ホームページ	https://www.iwatani.co.jp/

株式の状況

上場証券取引所	東京証券取引所 プライム市場																																	
発行済株式総数 ^{※1}	57,584,211株(自己株式数977,438株を除く)																																	
株主名簿管理人	三菱UFJ信託銀行株式会社																																	
所有者別株式分布	発行済株式総数(自己株式除く) 57,584,211株 <table border="1"> <tr> <td>金融機関</td> <td>29.0%</td> <td>外国法人等</td> <td>26.3%</td> <td>個人・その他</td> <td>23.5%</td> <td>その他の法人</td> <td>19.8%</td> <td>証券会社</td> <td>1.4%</td> </tr> </table>	金融機関	29.0%	外国法人等	26.3%	個人・その他	23.5%	その他の法人	19.8%	証券会社	1.4%																							
金融機関	29.0%	外国法人等	26.3%	個人・その他	23.5%	その他の法人	19.8%	証券会社	1.4%																									
大株主	<table border="1"> <thead> <tr> <th>株主名</th> <th>持株数(千株)</th> <th>持株比率(%)^{※2}</th> </tr> </thead> <tbody> <tr> <td>日本マスタートラスト信託銀行株式会社(信託口)</td> <td>6,633</td> <td>11.52</td> </tr> <tr> <td>公益財団法人岩谷直治記念財団</td> <td>4,132</td> <td>7.18</td> </tr> <tr> <td>株式会社日本カストディ銀行(信託口)</td> <td>2,216</td> <td>3.85</td> </tr> <tr> <td>GOVERNMENT OF NORWAY</td> <td>2,211</td> <td>3.84</td> </tr> <tr> <td>株式会社三菱UFJ銀行</td> <td>1,336</td> <td>2.32</td> </tr> <tr> <td>株式会社りそな銀行</td> <td>1,177</td> <td>2.05</td> </tr> <tr> <td>株式会社テツ・イワタニ</td> <td>1,000</td> <td>1.74</td> </tr> <tr> <td>日本生命保険相互会社</td> <td>898</td> <td>1.56</td> </tr> <tr> <td>岩谷産業泉友会^{※3}</td> <td>883</td> <td>1.53</td> </tr> <tr> <td>イワタニ炎友会^{※4}</td> <td>771</td> <td>1.34</td> </tr> </tbody> </table>	株主名	持株数(千株)	持株比率(%) ^{※2}	日本マスタートラスト信託銀行株式会社(信託口)	6,633	11.52	公益財団法人岩谷直治記念財団	4,132	7.18	株式会社日本カストディ銀行(信託口)	2,216	3.85	GOVERNMENT OF NORWAY	2,211	3.84	株式会社三菱UFJ銀行	1,336	2.32	株式会社りそな銀行	1,177	2.05	株式会社テツ・イワタニ	1,000	1.74	日本生命保険相互会社	898	1.56	岩谷産業泉友会 ^{※3}	883	1.53	イワタニ炎友会 ^{※4}	771	1.34
株主名	持株数(千株)	持株比率(%) ^{※2}																																
日本マスタートラスト信託銀行株式会社(信託口)	6,633	11.52																																
公益財団法人岩谷直治記念財団	4,132	7.18																																
株式会社日本カストディ銀行(信託口)	2,216	3.85																																
GOVERNMENT OF NORWAY	2,211	3.84																																
株式会社三菱UFJ銀行	1,336	2.32																																
株式会社りそな銀行	1,177	2.05																																
株式会社テツ・イワタニ	1,000	1.74																																
日本生命保険相互会社	898	1.56																																
岩谷産業泉友会 ^{※3}	883	1.53																																
イワタニ炎友会 ^{※4}	771	1.34																																

株価の推移^{※1} (2019年1月~2024年7月)

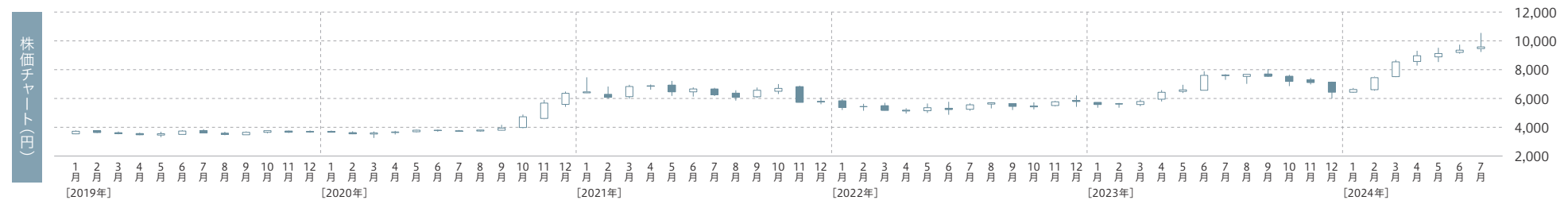

※1: 2024年10月1日を効力発生日として、普通株式1株につき4株の割合で株式分割を実施します。記載内容は、当該株式分割前の数値です ※2: 持株比率は、自己株式(977,438株)を控除して計算しています

※3: 岩谷産業泉友会は、当社従業員による持株会です ※4: イワタニ炎友会は、当社と取引関係にある企業などの持株会です